KENT

Easy Grip

Un rouleau d'assemblage de haute qualité, basé sur le principe de picots en forme de champignons, qui procure une connexion solide une fois pressés ensemble.

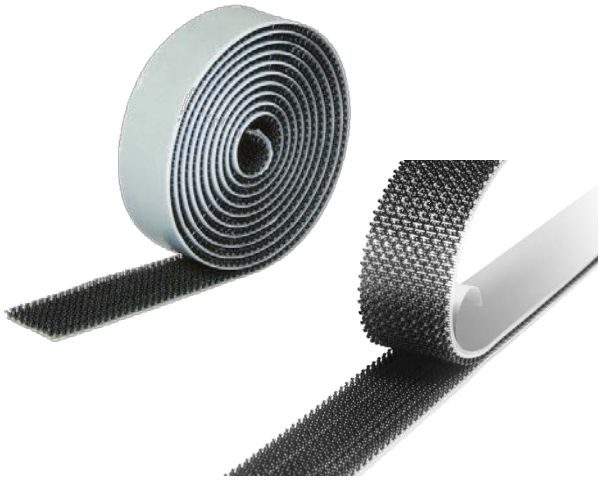

P/N	S/C	Dimensions
86446-22	EG3	25 mm x 3 m

Caractéristiques & bénéfices

•Picots en forme de champignons pour assemblage et démontage rapide.
•Peut être utilisé aussi souvent que nécessaire, aussi bien dans le sens de la longueur qu'en travers et peut être désassemblé à maintes reprises.
•Pas besoin de vis ou de clous– Peut être repositionné. Pas besoin de percer de trous.
•Peut supporter des charges légères ou lourdes, jusqu'à 5 fois plus résistant que ce que peuvent supporter les systèmes standards de crochets et de boucles.
• La couche d'adhésif acrylique résiste aux UV et au temps.
•Colle sur une large variété de surfaces
•Facile et rapide à monter et à démonter
•Un seul produit à stocker.

Applications

•Idéal pour des fixations provisoires et invisibles comme la fixation de panneaux, éléments structurels (ex: stands d'exposition), partout où une fixation invisible et provisoire est requise, comme les enseignes interchangeables sur les chantiers de construction, les édifices publics, foires, etc.
Les tapis d'auto, les équipements audios, les caméras Go Pro, etc.
.

Instructions

1.Avant d'appliquer Easy-Grip s'assurer que la surface est propre et exempte de graisse.
2.Couper la longueur requise d'Easy-Grip et appliquer sur la surface.
3.Répéter les points (1) et (2) sur la surface opposée.
4.Presser les parties ensemble en pressant fermement les deux bandes d'Easy-Grip.

Trucs & Astuces

ISOQAR UKAS 0026
Certificate No. 1427
ISO 9001:2008

Easy Grip

KENT

Données Techniques

Part number	86446-22
Description	Easy Grip
Code Stock	EG3
Longueur	3 m
Largeur	25 mm
Epaisseur	approx. 5 mm
Adhésif	Acrylique transparent
Support	PA transparent, PU enduit
Film protecteur	LDPE blanc/transparent
Picots:	PP noir
Têtes par cm²	42
Résistance à la température	-30° C à +93° C
Résistance chimique	Basse à moyenne
Résistance à l'humidité	Haute
Résistance à la traction	35N/cm²
Résistance au pelage	57.5N/25mm (90°)
Code douane	58063290
Durée de vie	12 mois

Afin de vous fournir l'équipement de protection personnelle adéquat pour l'utilisation de nos produits, KENT vous conseille de suivre les instructions indiquées sur nos produits. Les instructions sont destinées à votre protection et KENT vous propose une large gamme d'équipements de protection personnelle tels que vêtements, lunettes de protection, visières et masques respiratoires en conformité avec la législation européenne. Pour toute question ou conseil, contactez-nous pour la FRANCE au 01 82 03 02 15 pour la BELGIQUE au n° 010 48 76 40, nous nous ferons un plaisir de vous aider.

Termes & Conditions
Aucune partie de cette publication ne peut être reproduite, transmise ou stockée de façon électronique ou photocopiée sans l'accord préalable KENT France SAS ou de KENT Belux sprl. Cette fiche technique et son contenu (informations) sont la propriété de KENT France SAS et de KENT Belux sprl et font l'objet d'une licence.

KENT France SAS et KENT Belux sprl maintiennent leurs publications à jour, cependant leurs responsabilités ne sauraient être engagées en cas de négligence ou toute autre inexactitude ou omission de ces informations ou pour toute autre conséquence liée à l'usage de ces informations. KENT est une marque déposée, tous droits réservés.

Adresses sociétés :

KENT France SAS:
29, rue Charles Edouard Jeanneret
TECHNOPARC CS 70001 – 78306 POISSY

KENT Belux SPRL: pour la marque KENT.
Adresse de société:
Rue Emile Francqui, 4 - 1435 Mont-Saint-Guibert
TVA: BE 0414.239.587